



KARADENİZ
TEKNİK ÜNİVERSİTESİ
MİMARLIK FAKÜLTESİ
ŞEHİR VE BÖLGE
PLANLAMA BÖLÜMÜ

MİM

2009-2010 Akademik Yılı Güz Dönemi
SBP301 Planlama Stüdyosu

PROJE ÖRNEKLERİ

PROJE ÖRNEKLERİ





KARADENİZ TEKNİK ÜNİVERSİTESİ
MİMARLIK FAKÜLTESİ ŞEHİR VE BÖLGE PLANLAMA BÖLÜMÜ
SİNOP SENTEZ PAFTASI

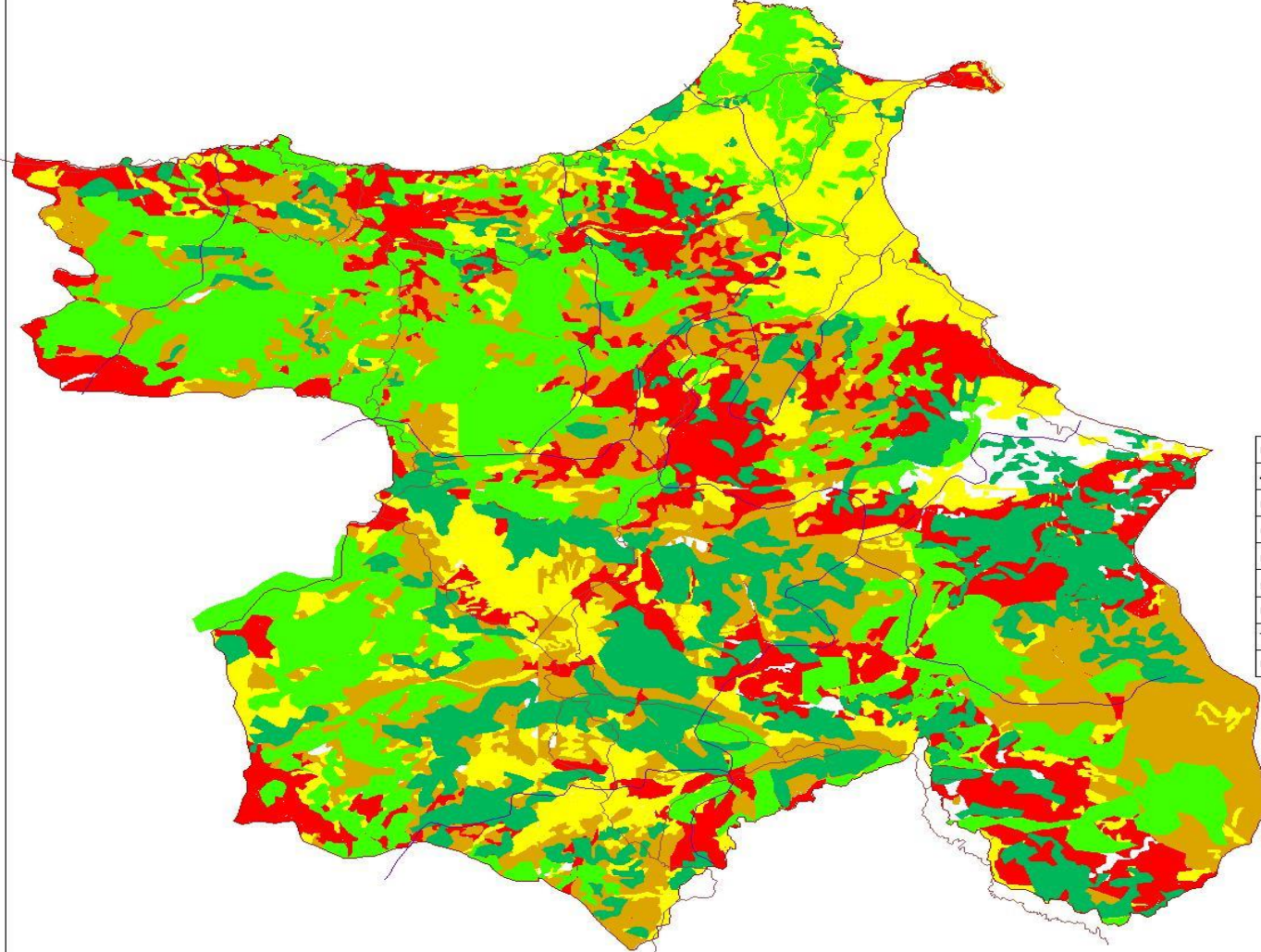

LEJAND

	1.DERECİTİ RİM ALI NE (PAFTA İÇİNDEN AYRIYOR)
	2.DERECİTİ RİM ALI NE (PAFTA İÇİNDEN AYRIYOR)
	3.DERECİTİ RİM ALI NE (PAFTA İÇİNDEN AYRIYOR)
	MÜTLAK KORUNMASI GEREKTİ RİM ALI NE (PAFTA İÇİNDEN AYRIYOR)
	VERİMSİZ ORMAN ALI NE (PAFTA İÇİNDEN AYRIYOR)
	VERİMLİ ORMAN ALI NE
	JEOLOJİK ACID/PH TEHLİKELİ ALI NE (1. DERECE BÖLGE)
	YOL YOLLARI
	İLÇE SINIRLARI
	ÇALIŞMA SINIRI

ARAZİ KULLANIM DURUMU

	Orman	Açıklık Alan	1.Derece T.A.	2.Derece T.A.	3.Derece T.A.
Merkez	37502 ha	57524 ha	48007 ha	5152 ha	5911 ha
Ayanok	52898 ha	32413 ha	7787 ha	17944 ha	7227 ha
Erfelek	9595 ha	4407 ha	640 ha	3044 ha	4407 ha
Genze	760 ha	3277 ha	44 ha	1997 ha	244 ha
Dikmen	2442 ha	2447 ha	1444 ha	444 ha	244 ha
Saraydüzü	144 ha	2447 ha	244 ha	344 ha	144 ha
Durağan	4427 ha	2444 ha	1444 ha	2442 ha	2447 ha
Türkeli	2447 ha	2444 ha	344 ha	4407 ha	5942 ha
Boyabat	4444 ha	2444 ha	2442 ha	2447 ha	2444 ha

200265 BERİL ÜNLÜ
200273 BELİND A FATMA HALİLİ
169502 GÖKÇE TUBA AYIK



KARADENİZ TEKNİK ÜNİVERSİTESİ
ŞEHİR VE BÖLGE PLANLAMA BÖLÜMÜ
PROJE 301 SİNOP SENTEZ PAFTASI

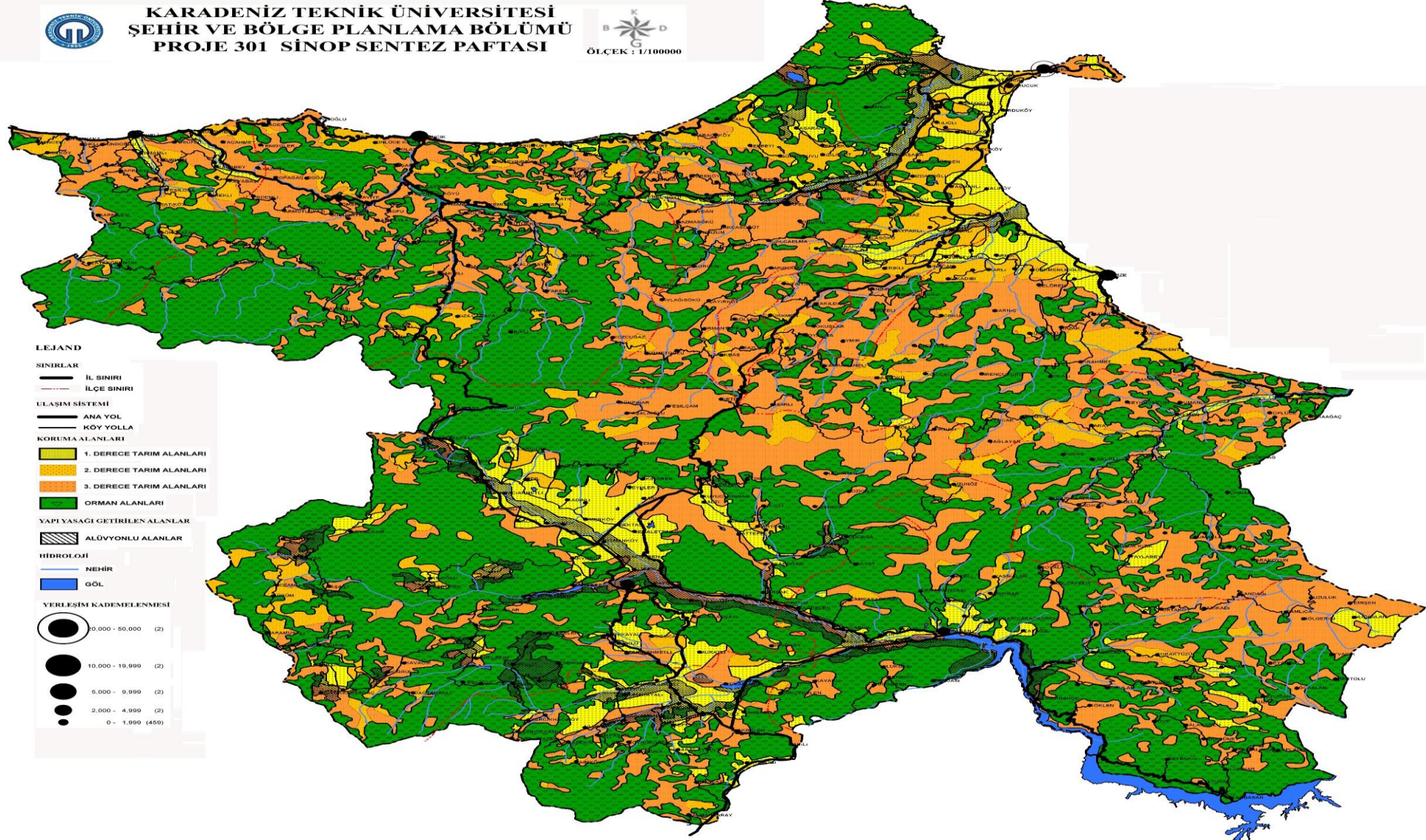

KARADENİZ TEKNİK ÜNİVERSİTESİ ŞEHİR VE BÖLGE PLANLAMA BÖLÜMÜ PROJE 301 SENTEZ PAFTASI

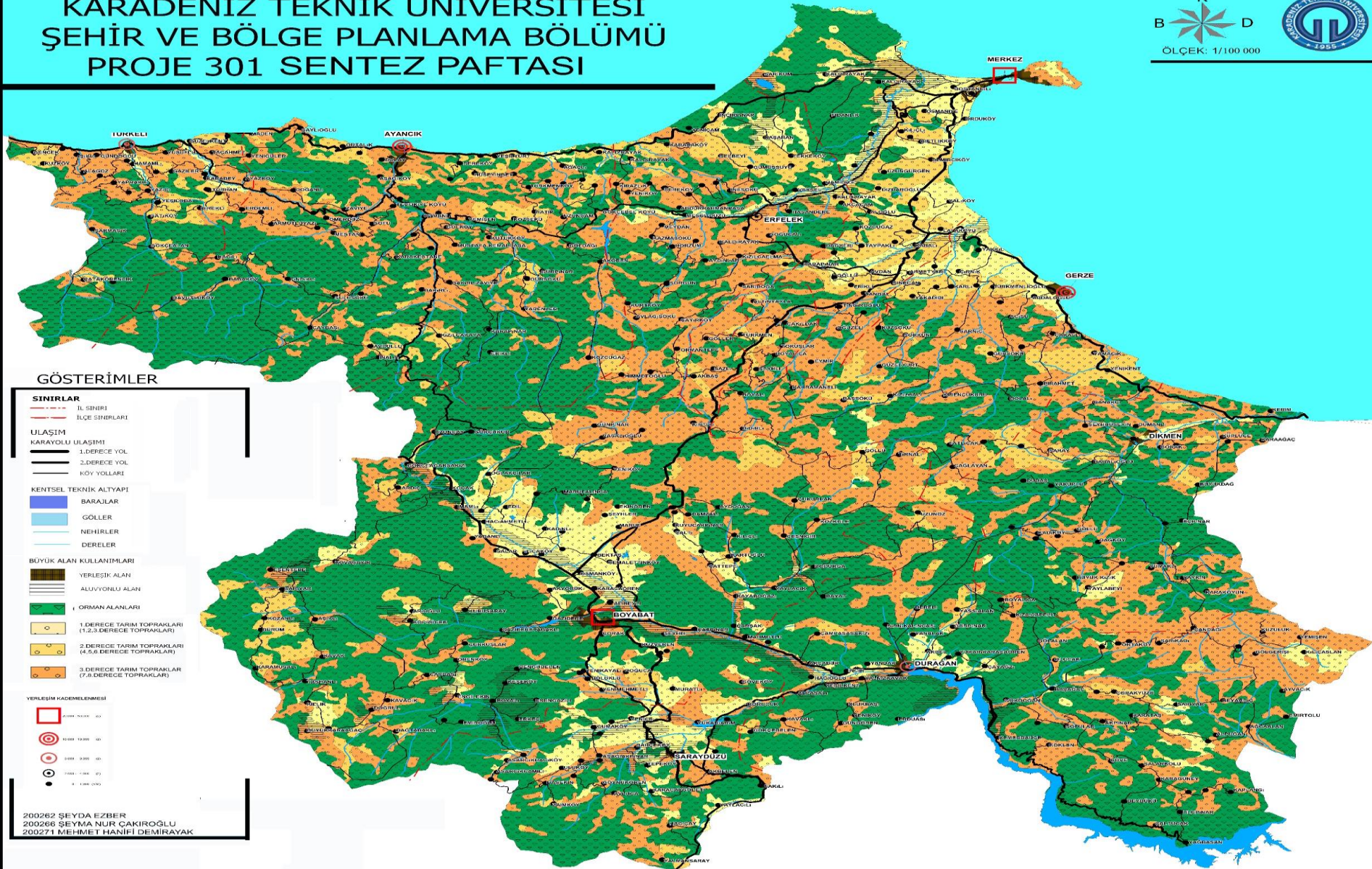

KARADENİZ TEKNİK ÜNİVERSİTESİ MİMARLIK FAKÜLTESİ
ŞEHİR VE BÖLGE PLANLAMA BÖLÜMÜ PROJE 301
SİNOP İLİ SENTEZ PAFTASI

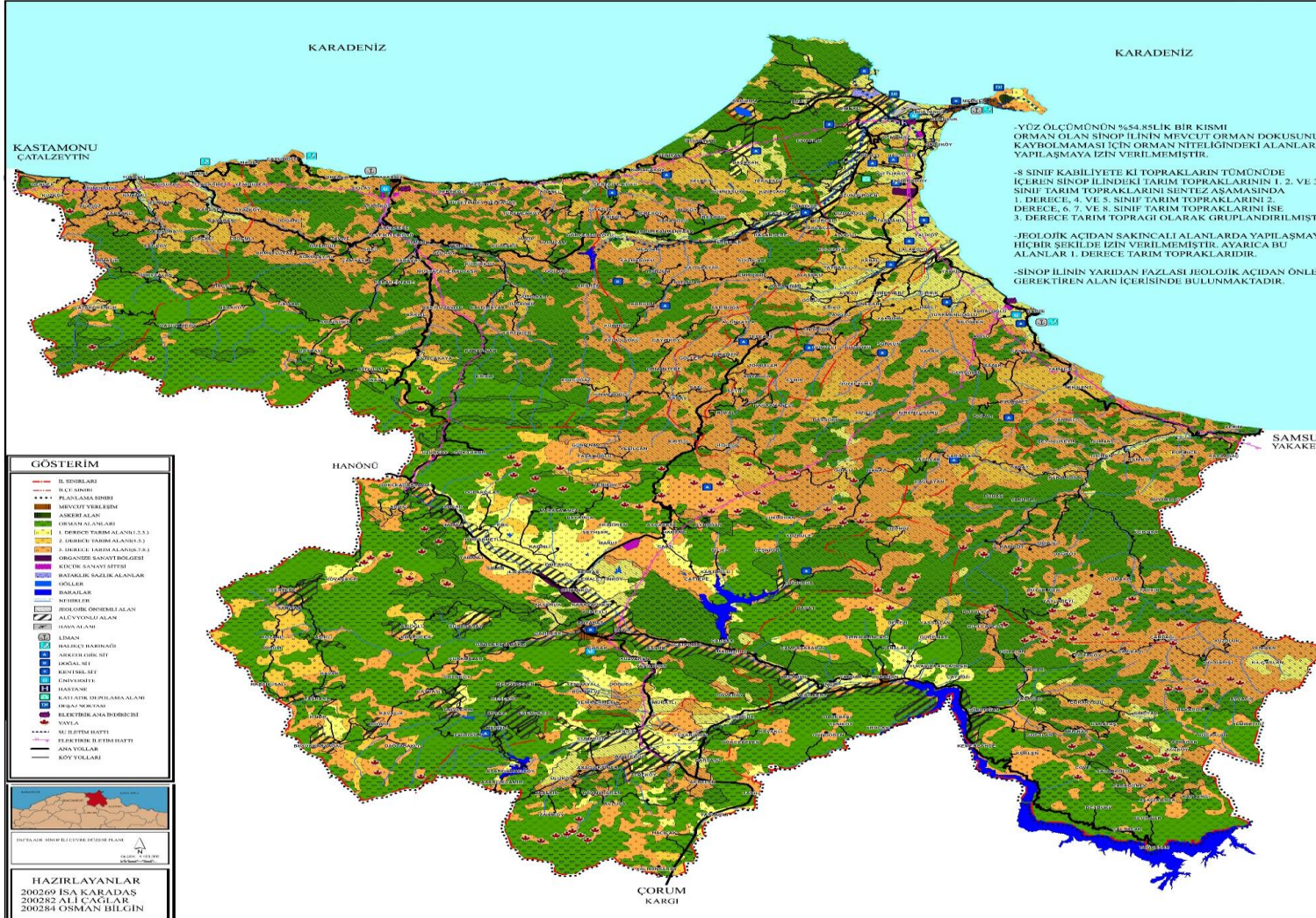

-YÖZ ÖLÇÜMÜNÜN %54,85LİK BİR KISMI ORMAN OLAN SİNOP İLİNİN MEVCUT ORMAN DOKUSUNUN KAYBOLMAMASI İÇİN ORMAN NİTELİĞİNDEKİ ALANLARDA YAPILAMAYA İZİN VERİL MEMİŞTİR.

-8 SINIF KABİLİYETE Kİ TOPRAKLARIN TÜMÜNÜDE İÇEREN SİNOP İLİNDEKİ TARIM TOPRAKLARININ 1. 2. VE 3. SINIF TARIM TOPRAKLARINI SİNTEZ AŞAMASINDA 1. DERECE, 4. VE 5. SINIF TARIM TOPRAKLARINI 2. DERECE, 6. 7. VE 8. SINIF TARIM TOPRAKLARINI İSE 3. DERECE TARIM TOPRAĞI OLARAK GRUPLANDIRILMIŞTIR.

-JEOLÖJİK AÇIDAN SAKİNCALI ALANLARDA YAPILAMAYA HİÇBİR ŞEKİLDE İZİN VERİL MEMİŞTİR. AYRICA BU ALANLAR 1. DERECE TARIM TOPRAKLARDIR.

-SİNOP İLİNİN YARIDAN FAZLASI JEOLÖJİK AÇIDAN ÖNLEM GEREKTİREN ALAN İÇERİSİNDE BULUNMAKTADIR.

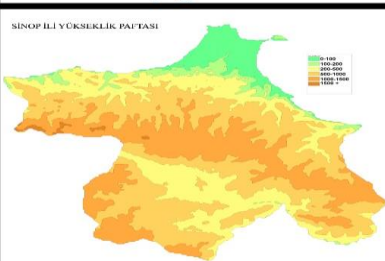
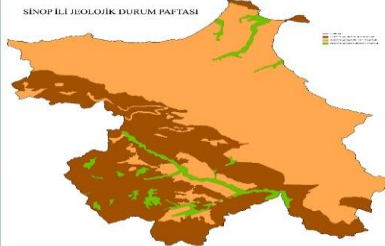



KARADENİZ TEKNİK ÜNİVERSİTESİ ŞEHİR VE BÖLGE PLANLAMA BÖLÜMÜ PROJE 301 SİNOP ÇEVRE DÜZENİ PLANI



LEJAND SINIRLAR

- İL SINIRI
- İLÇE SINIRI
- ULUŞIM SİSTEMİ KARAYOLLARI
- ANA YOL
- KÖY YOLLARI
- ÖNERİ YOL
- DENİZ YOLLARI

- LİMAN
- YAT LİMANI
- TERSANE
- HAVA YOLLARI
- HAVA ALANI

TURİZM ALANLARI

- KÜLTÜR TURİZMİ
- KAMP KARAVAN TURİZMİ
- DOĞA TURİZMİ
- MAĞARA TURİZMİ
- EKOLOJİK TURİZM
- DENİZ TURİZMİ
- YAYLA TURİZMİ
- YAT TURİZMİ
- DALIS TURİZMİ
- TURİZM ALAN VE MERKEZLERİ

SİT ALANLARI

- ARKEOLOJİK SİT ALANI
- KENTSEL SİT ALANI
- DOĞAL SİT ALANI

KORUMA ALANLARI

- YAYLA
- ORMAN ALANLARI
- TARİMSAL NİTELİĞİ KORUNACAK ÖZEL MAHSUL ALANLARI
- TARİMSAL NİTELİĞİ KORUNACAK ALAN

YAPI YASAĞI GETİRİLEN ALANLARI

- ALÜVYONLU ALANLAR

TARİMSAL FAALİYET ODAKLARI

- MEYVECİLİK ÖNCELİKLI GELİŞME ALANI
- ENDÜSTRİYEL BİTKİ GELİŞME ALANI
- HAYVANCILIK ÖNCELİKLI GELİŞME ALANI

TÜRKELİ

MEVCUT ÖNERİ	11.100	11.100	11.100
MEVCUT ÖNERİ	11.100	11.100	11.100

AYANGIÇ

MEVCUT ÖNERİ	11.100	11.100	11.100
MEVCUT ÖNERİ	11.100	11.100	11.100

ERFİLEK

MEVCUT ÖNERİ	11.100	11.100	11.100
MEVCUT ÖNERİ	11.100	11.100	11.100

MERKEZ

MEVCUT ÖNERİ	11.100	11.100	11.100
MEVCUT ÖNERİ	11.100	11.100	11.100

GERZE

MEVCUT ÖNERİ	11.100	11.100	11.100
MEVCUT ÖNERİ	11.100	11.100	11.100

DİHKMEN

MEVCUT ÖNERİ	11.100	11.100	11.100
MEVCUT ÖNERİ	11.100	11.100	11.100

BOYABAT

MEVCUT ÖNERİ	11.100	11.100	11.100
MEVCUT ÖNERİ	11.100	11.100	11.100

DURAGAN

MEVCUT ÖNERİ	11.100	11.100	11.100
MEVCUT ÖNERİ	11.100	11.100	11.100

SARAYÖZÜ

MEVCUT ÖNERİ	11.100	11.100	11.100
MEVCUT ÖNERİ	11.100	11.100	11.100

KARADENİZ TEKNİK ÜNİVERSİTESİ ŞEHİR VE BÖLGE PLANLAMA BÖLÜMÜ PROJE 301 SİNOP ÇEVRE DÜZENİ PLANI

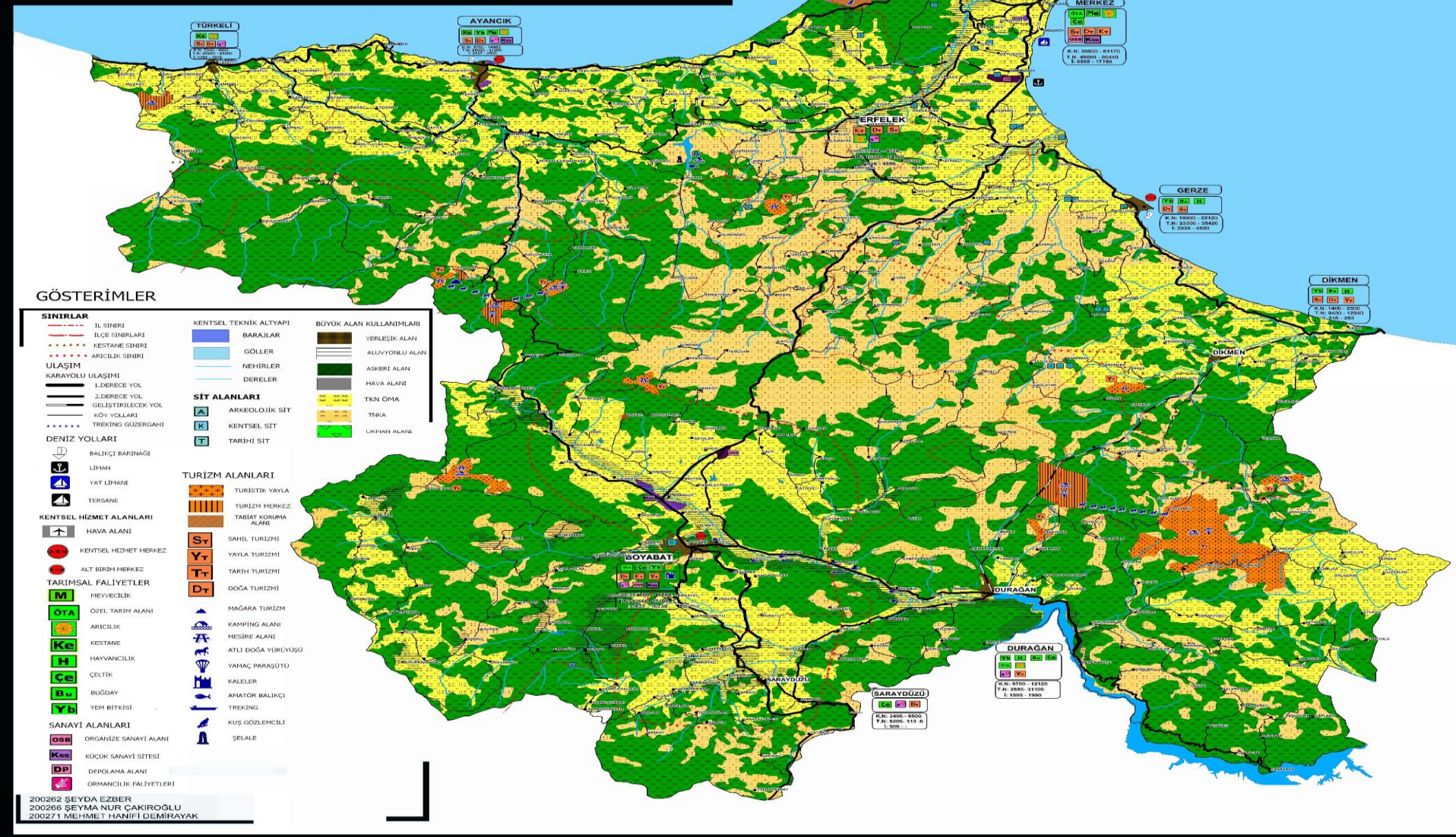

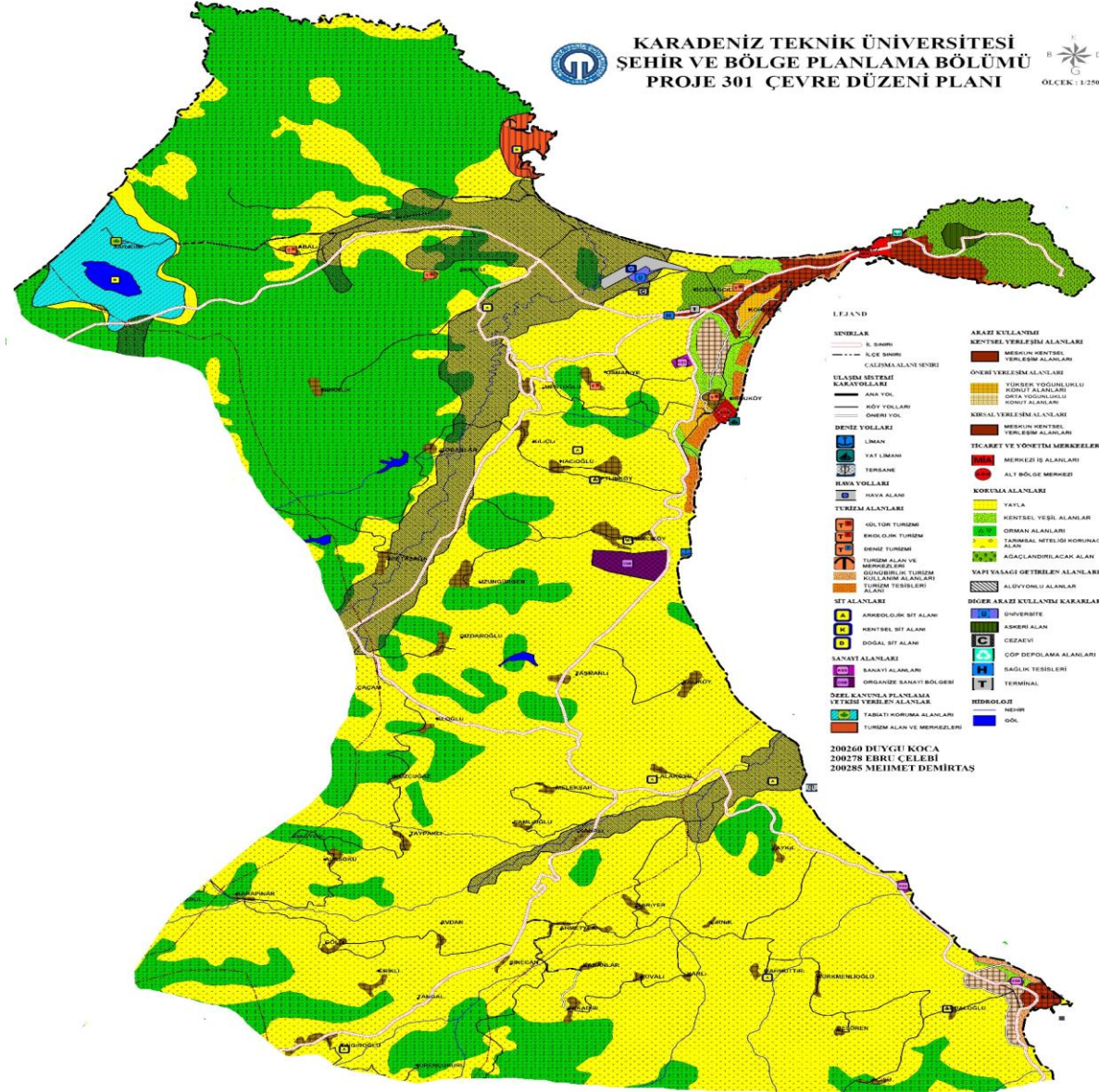

KARADENİZ TEKNİK ÜNİVERSİTESİ
ŞEHİR VE BÖLGE PLANLAMA BÖLÜMÜ
PROJE 301
SİNOP ÇEVRE DÜZENİ PLANI

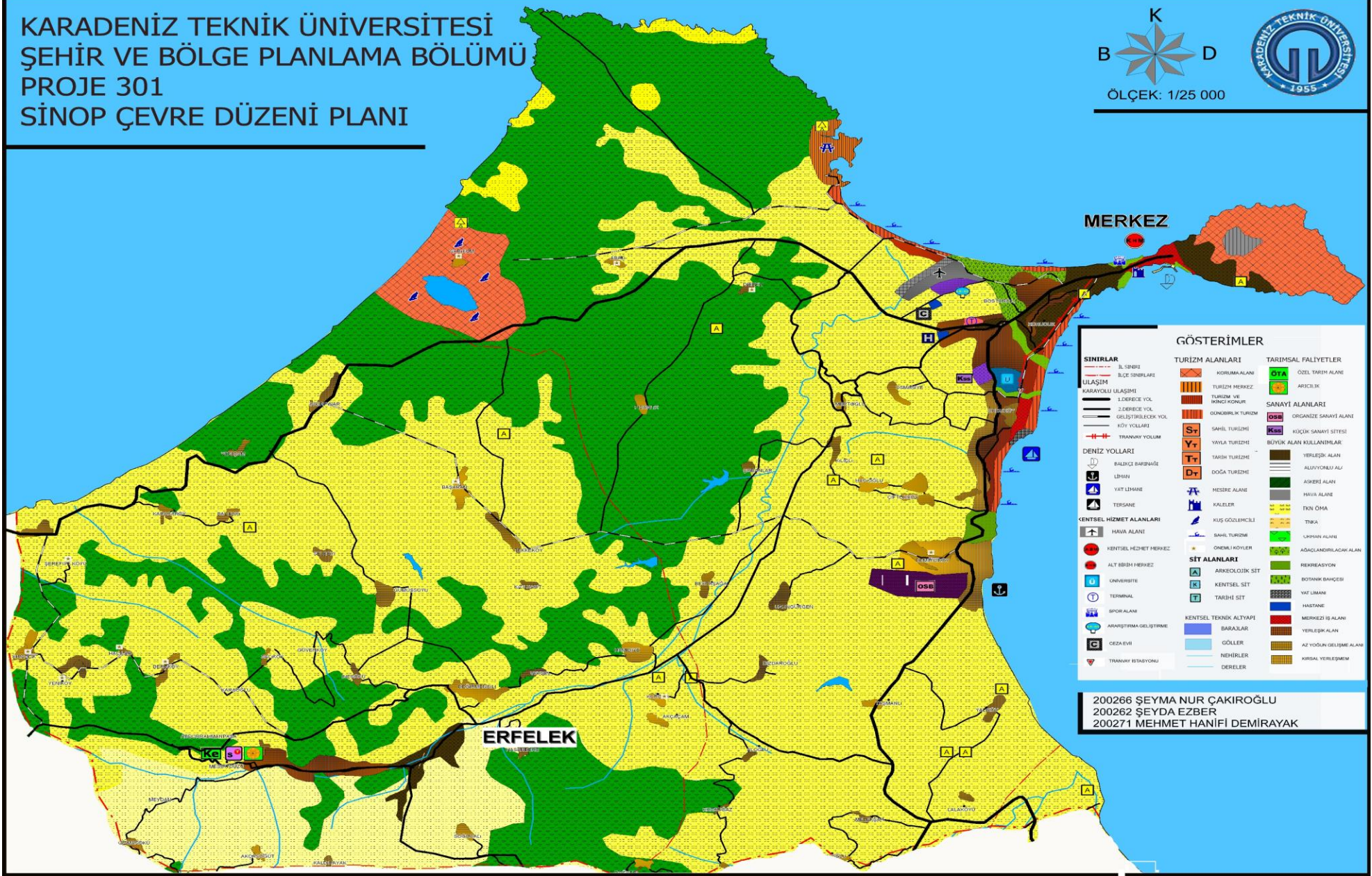

GÖSTERİMLER		
SINIRLAR	TURİZM ALANLARI	TARIMSAL FALİYETLER
--- B. SINIRI	--- KORUMA ALANI	--- ÖZEL TARIM ALANI
--- BÖLGE SINIRLARI	--- TURİZM MERKEZİ	--- ARICILIK
--- KARAYOLU ULAŞIMI	--- TURİZM VE İKİNCİ KONUR	--- SANAYİ ALANLARI
--- LİNEER VE	--- GÜNÜBÜRLÜK TURİZM	--- ORGANİZE SANAYİ ALANI
--- GELİŞTİRİLECEK YOL	--- SAHİL TURİZMİ	--- KÜÇÜK SANAYİ SİTESİ
--- KÖY YOLLARI	--- YAHYA TURİZMİ	--- BÜYÜK ALAN KULLANIMLARI
--- TRAMVAY YOLU	--- TARİHİ TURİZMİ	--- YERLEŞİK ALAN
DENİZ YOLLARI	--- DOĞA TURİZMİ	--- ALTYAPILI ALI
--- BALIKÇI BAHANEZİ	--- MESSİRE ALANI	--- ASKERİ ALAN
--- LİMAN	--- KALELER	--- HAVA ALANI
--- YAT LIMANI	--- KÜŞ GÖZLEMCİLİ	--- TIKNA
--- TERSENE	--- SAHİL TURİZMİ	--- UYUŞAN ALANI
KENTSEL HİZMET ALANLARI	--- ÖNEMLİ KÖYLER	--- AĞAÇLANDIRILACAK ALAN
--- HAVA ALANI	SİT ALANLARI	--- REKREASYON
--- KENTSEL HİZMET MERKEZİ	--- ARKEOLOJİK SİT	--- BOTANİK BAĞÇISI
--- ALT BİRİM MERKEZİ	--- KENTSEL SİT	--- YAT LIMANI
--- ÜNİVERSİTE	--- TARİHİ SİT	--- HASTANE
--- TERMINAL	--- KENTSEL TEKNİK ALTYAPI	--- MERKEZİ İS BAKAN
--- İPÇİ ALANI	--- BARAŞLAR	--- YERLEŞİK ALAN
--- ARAŞTIRMA GELİŞTİRME	--- GÖLLER	--- AZ YODUN GELİŞME ALANI
--- GEZME ALANI	--- NEHİRLER	--- KIRSAL YERLEŞİM
--- TRAMVAY İSTASYONU	--- DERELER	

200266 ŞEYMA NUR ÇAKIROĞLU
200262 ŞEYDA EZBER
200271 MEHMET HANIFI DEMİRAYAK

